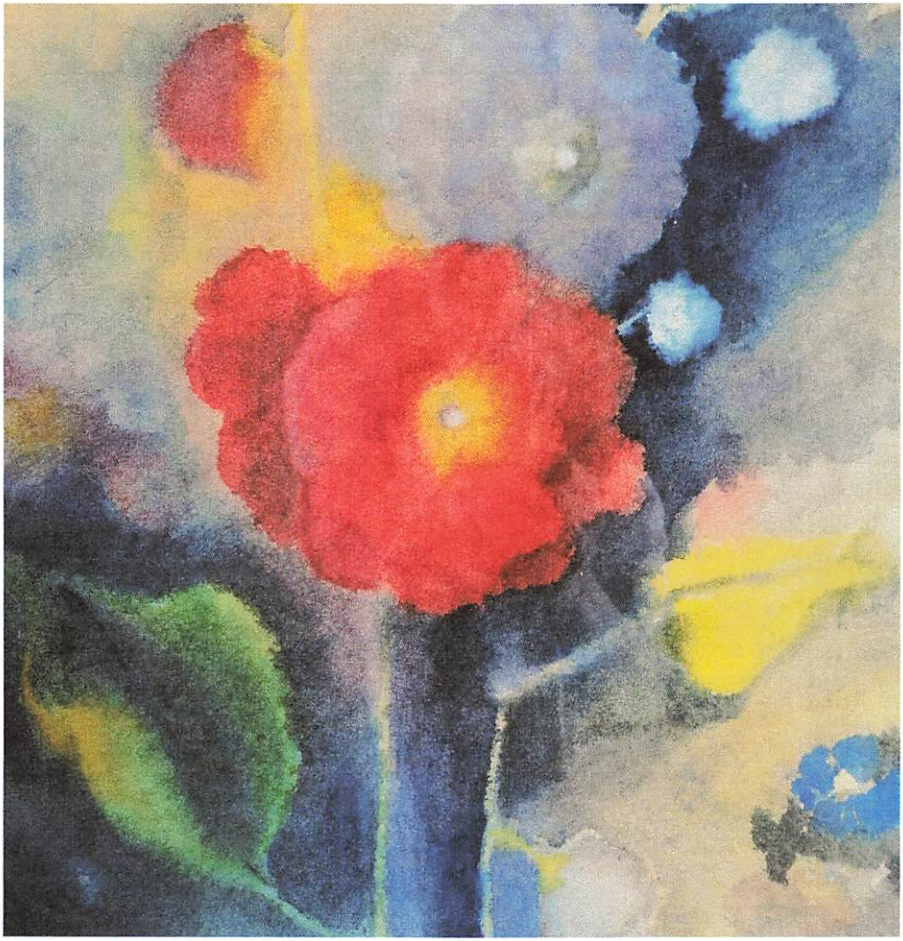

Einführungskurs therapeutisches Malen

nach Dr. Margarethe Hauschka

Termin 1	**Termin 2**	**Termin 3**
Von: Fr. 14. Okt. 2022, 19:30	Fr. 03. Feb. 2023, 19:30	Fr. 09. Juni. 2023, 19:30
Bis: So. 16. Okt. 2022, 16:30	So. 05. Feb. 2023, 16:30	So. 11. Juni. 2023, 16:30

In den Praxisräumen von

Dr. med. Claudia Piccolantonio - Bergstr. 1319 - 5728 Gontenschwil

Ablauf

Freitag ab 19:30 / Vortrag

- Zugang zur unserer inneren Welt - Hindernisse und wie wir sie erkennen und überwinden können.
- Wie wir unsere Wahrnehmung erweitern können
- Bedeutung der Farben
- Grundlagen der anthroposophischen Menschenkunde und deren Terminologie

Samstag

- 10:00 - 12:00 malen,
- 12:00 - 14:00 gemeinsames Mittagessen vor Ort
- 14:00 - 18:00 malen

Sonntag

- 10:00 - 16:30 malen
- 12:00 - 14:00 gemeinsames Mittagessen vor Ort
- 16:30 gemeinsamer Abschluß

Kurskosten: CHF 400.- / Max. Teilnehmerzahl: 12 / Material und 2× Mittagessen Inkl.

Nähere Auskünfte und Anmeldungen

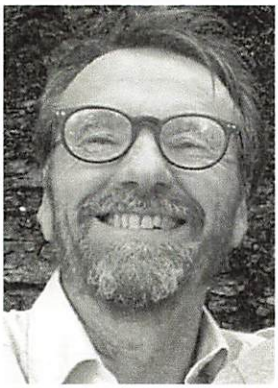

Kursleitung:

Roland Becker
Diplom Kunsttherapeut, Maler, Bildhauer
Coach in Lebensfragen und Krisen

Anmeldung:
Matina Hämmerli

Mail: matina@haemmer.li

Tel.: +41 (0)79 336 84 51